

# Die Vorteile des neuen ITPM.collectio4

***„Kraftvoll, dynamisch, beweglich, schnell in der Aussage - ich würde bestimmt noch weitere positive Merkmale für Ihr neues Programm finden. Und es ist mir bewusst, dass ich bei Weitem noch gar nicht alles gesehen habe. Allein die Korrekturvorschläge im Importprotokoll sind brilliant!“***

***Es ist mir ein Bedürfnis, Ihnen zu diesem „Wurf“ zu gratulieren und mich für die erste Schulung und Einweisung durch Herrn Schreiber zu bedanken.***

***Es ist beruhigend in diesen „unruhigen“ Zeiten einen Partner an seiner Seite zu haben, der mit seinem Wissen und seinen „Gerätschaften“ das betriebswirtschaftlich notwendige Rüstzeug zur Verfügung stellt. Danke.“***

Matthias Dorn  
Kaufmännische Leitung

Autohaus R. Weilbacher GmbH  
Wimpfener Straße 120 + 122  
74078 Heilbronn

Seit dem offiziellen Release von ITPM.collectio4 im Februar 2014 findet die neue Version immer mehr begeisterte Anhänger. Entscheiden auch Sie sich für ITPM.collectio4 und profitieren Sie von zahlreichen innovativen Verbesserungen.

Im Folgenden finden Sie eine Übersicht über die Neuerungen. Gerne beraten wir Sie bezüglich einer Umstellung oder Neuinstallation.

## Bedienung

- Die modernen an Windows 8 und Office 13 angelehnten Benutzeroberflächen sind intuitiv bedienbar. Arbeitsabläufe gehen damit bedeutend zügiger von der Hand.

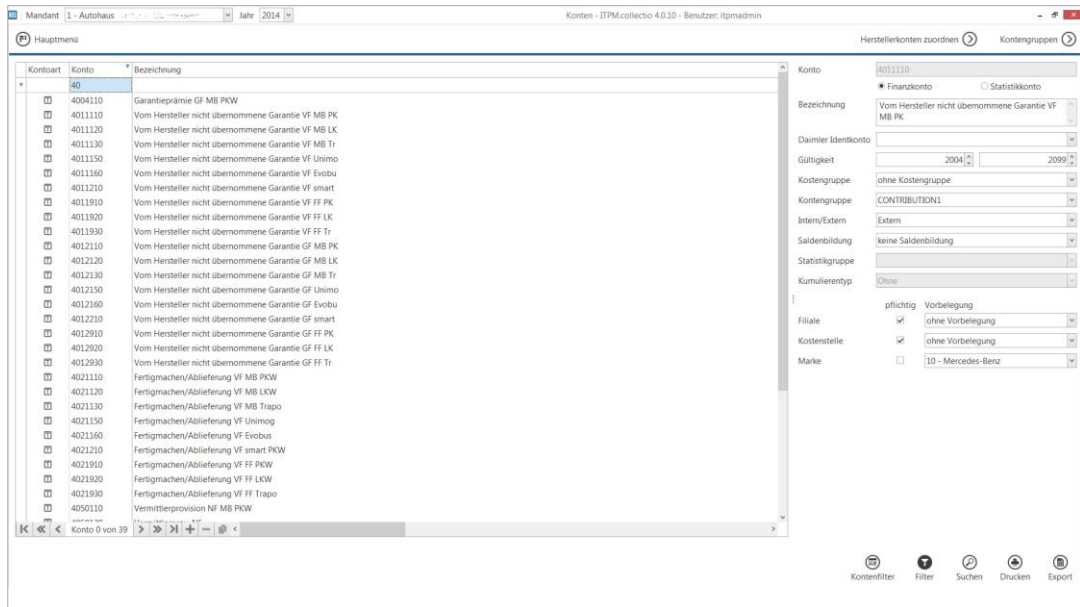

- Benutzereingaben werden ohne Bestätigung mit den aus ITPM.collectio3 bekannten Buttons *OK* und *Übernehmen* gespeichert. Dadurch wird ein erheblich flüssigeres Arbeiten ermöglicht.
- Reduzieren Sie Ihren Arbeitsaufwand durch die Nutzung der neuen Kopierfunktion, die in allen Programmpunkten integriert ist. So können Sie beispielsweise Umlagen, Stammdaten und Auswertungen bedeutend schneller anlegen.

- Neu eingeführt wurden auch die Navigations-Buttons, über die komfortabel und schnell zwischen zusammengehörigen Programmteilen gewechselt werden kann.

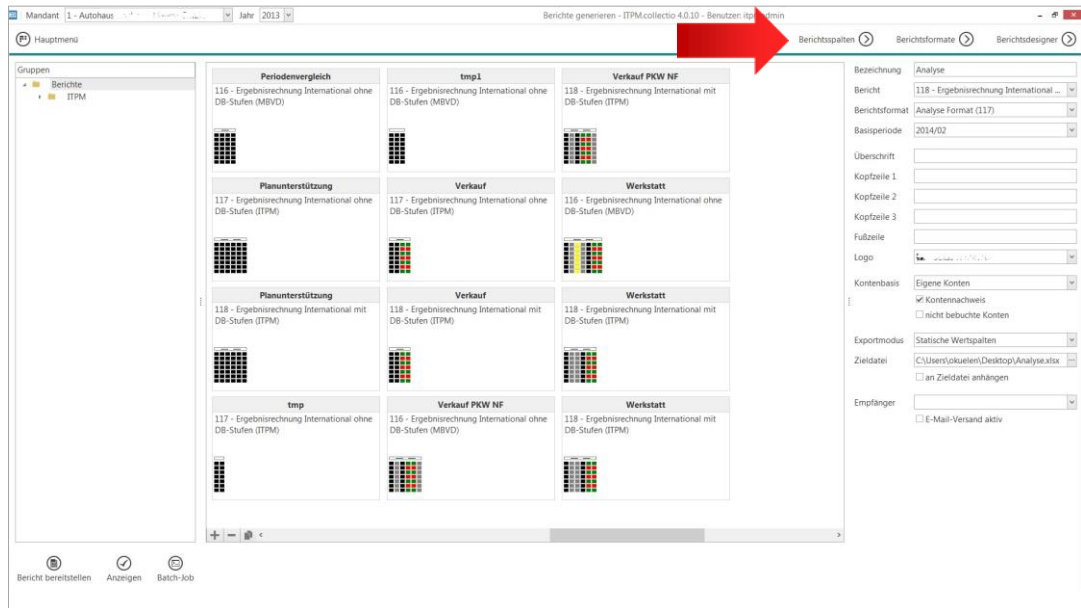

## Vorsysteme

- Die Handhabung von SQL-Abfragen wurde erheblich vereinfacht. Durch den Abfrageassistenten und die farbliche Darstellung von SQL-Abfragen wird die Formulierung von Datenbankabfragen auch für Nicht-Profis wesentlich erleichtert

## Stammdaten

- Gemeinkosten können nach festen Werten oder dynamischen Schlüsseln verteilt werden, die sich automatisch nach Finanzkennzahlen oder statistischen Größen berechnen.
- In allen Programmpunkten werden Statistik- und Finanzkonten jetzt zusammengefasst und lediglich über die Kontenart getrennt. Das reduziert die Komplexität und macht das Arbeiten noch leichter.
- In der Pflege der Kostenumlagen werden Verteilungsschlüssel auch in einem Diagramm angezeigt. So erhält der Anwender bereits bei der Eingabe eine visuelle Information über den Verteilschlüssel.

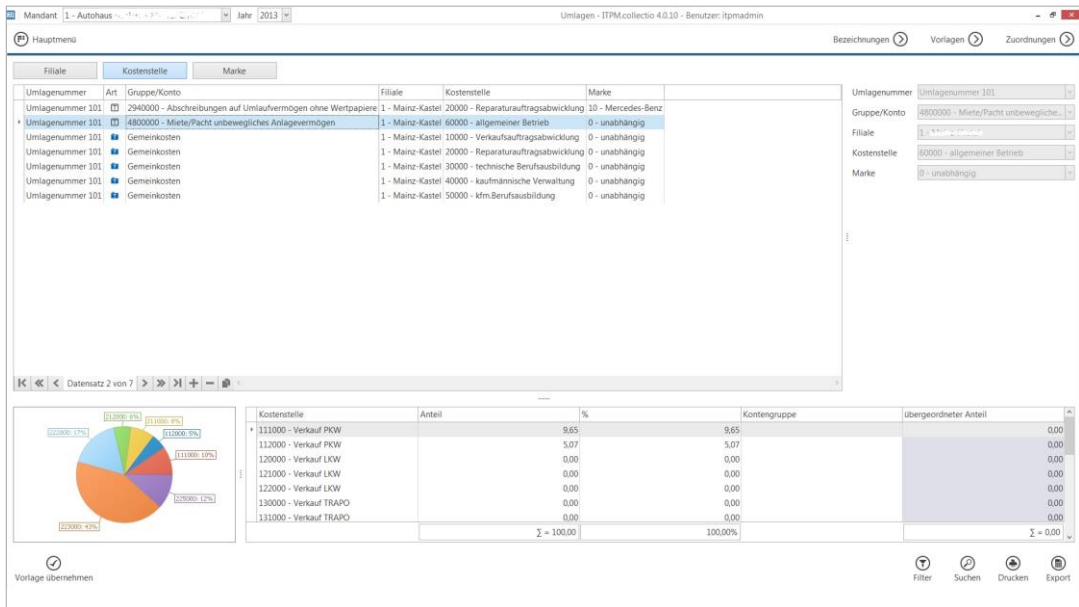

## Verarbeitung

- Der neue Korrekturassistent unterstützt Sie bei der Verbesserung von Fehlern durch konkrete Vorschläge, die lediglich noch ausgewählt werden müssen. Durch diese automatische Hilfe kann der Anwender fehlerhafte Daten einfach und schnell korrigieren.

- Verarbeitungsläufe können jetzt pro Buchungssatz ausgeführt werden. Dies bedeutet nach der Korrektur von Buchungsfehlern einen erheblichen Geschwindigkeitsvorteil, da nicht mehr der gesamte Verarbeitungslauf wiederholt werden muss, sondern nur für die korrigierten Buchungen.
- Statistikdaten können wie Finanzdaten jetzt auch über die Kostenumlage verteilt werden. So ist es zum Beispiel möglich, Personalstatistikwerte automatisch auf Filialen oder Marken zu verteilen.

## Datenplausibilität

- Die neue Plausibilitätsprüfung überprüft jetzt die Abhängigkeit zwischen sämtlichen Konten- und Dimensionstypen. Neben den festen Vorgaben der verschiedenen Automobilhersteller kann der Anwender sich eigene Regeln anlegen. So ist es z.B. möglich, Kostenstellen oder Marken nur in speziellen Filialen zuzulassen.

Filiale	Bezeichnung
1	Mainz-Kastel

Kostenstelle	Bezeichnung
9	PSEUDO
111000	Verkauf PKW
112000	Verkauf PKW
120000	Verkauf LKW
121000	Verkauf LKW
122000	Verkauf LKW
130000	Verkauf TRAPO
131000	Verkauf TRAPO
132000	Verkauf TRAPO
210000	Teile/Zubehör
211000	Teile/Zubehör
212000	Teile/Zubehör
213000	Teile/Zubehör
220000	Werkstatt PKW
223000	Werkstatt LKW
224000	Werkstatt Karosserie
225000	Werkstatt Lackiererei
310000	Sonstiges

## Auswertungen

- Der neue Reportgenerator enthält einen Vorlagenassistenten, der auf Knopfdruck fertige Monats-, Filial- und Kostenstellenauswertungen erstellt.
- Der Reportgenerator enthält den neuen Spaltentyp „Formel“. Dadurch ist es möglich, Durchschnitte zu bilden, Summen aus mehreren Spalten zu berechnen und Hochrechnungen anzustellen.

- Mandant:** A list of mandants, with "1 - Autohaus" selected.
- Datenarten:** A list of data types, including "alle", "BB1", "BB2", "E5T", and "P01".
- Kostenarten:** A list of cost types, including "alle", "Extern", "Intern", and "Vermittlungsumsatz".
- Filiale:** A list of branches, including "alle", "0 - ohne", and "1 - ...".
- Kostenstelle:** A list of cost centers, including "alle", "0 - ohne", "9 - PSEUDO", and various vehicle types like "111000 - Verkauf PKW", "120000 - Verkauf LKW", etc.
- Marke:** A list of brands, including "alle", "0 - ohne", "10 - Mercedes-Benz", "20 - smart", "30 - Chrysler/Jeep", "40 - Mitsubishi", "80 - weitemeDC", and "90 - Fremdfabrikate".

The bottom of the window features a toolbar with buttons for "Bericht bereitstellen", "Anzeigen", "Batch-Job", "Vorjahresvergleich", "Trend", "Filialvergleich", "Kostenstellenvergleich", and "Markenvergleich". A red arrow points to the "Formel" button in the top toolbar, and another red arrow points to the "Markenvergleich" button in the bottom toolbar.

# Management-Monitor

- Im neuen, leicht bedienbaren Management-Monitor erhalten Sie einen Überblick über sämtliche wichtigen Unternehmensdaten. Die dort verwendeten Diagramme eignen sich besonders, um per Drilldown aggregierte Daten bis ins Detail zu analysieren.

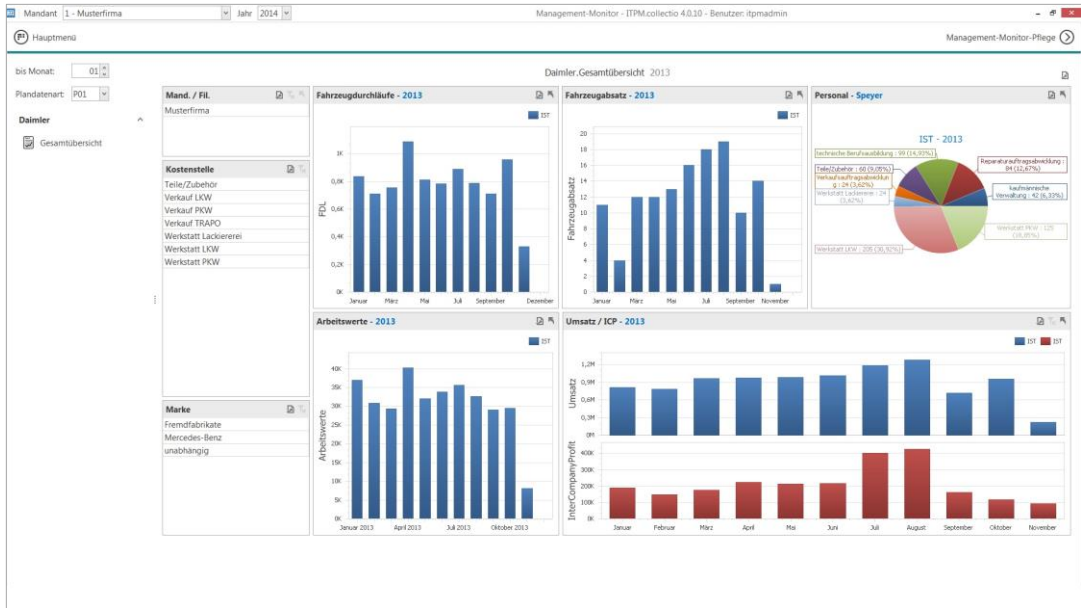

## Administration

- Die Benutzerpflege wurde erheblich vereinfacht und unterscheidet zwischen Rechten für Stammdaten, Auswertungen und Administration.

- User List:** A table with columns 'Benutzer', 'Name', 'Passwort', and 'Email'. It lists three users: Erika Mustermann, Marion Muster, and Max Mustermann.
- User Form:** A form on the right for editing user details, including fields for 'Benutzer', 'Name', 'Passwort', and 'E-Mail-Adresse'.
- User Rights:** A table titled 'Benutzerrechte' showing permissions for 'Mandant 1' and 'Mandant 2'. It lists three users and their associated permissions, such as 'Administration', 'Auswertungen', and 'Sonstige Funktionen'.

At the bottom, there are navigation icons for 'Deaktivieren', 'Filter', 'Suchen', 'Drucken', and 'Export'.

- Die Parameter werden jetzt in den jeweiligen Programmpunkten gepflegt. Der Wechsel in die Parameterpflege ist nur noch selten notwendig.

# BranchenCockpit

- Die Dimensionen der Plausibilitätsprüfung im BranchenCockpit wurden angepasst. Dies erleichtert die Teilnahme am Branchenvergleich.

Mandant: 1 - Autohaus | Jahr: 2013 | BranchenCockpit - ITPM.collectio 4.0.10 - Benutzer: itpmadmin

Hauptmenü | Filialen | Verarbeitung | Validierungsfehler

Hersteller: Daimler | Filialen: 1 | Monat: September | im/per Monat: per | Postleitzahlen: 0c, 1x, 2x, 3x, 4x, 5x, 6x, 7x, 8x, 9x

Werkstatt: Teile/Zubehör | Verkauf Pkw | Verkauf Lkw | Verkauf Trapo | Trends Service | Trends Verkauf

Werkstatt - Basisdaten	Pkw Gruppe	Pkw eigene	Abw. abs.	Abw. %	Lkw Gruppe	Lkw eigene	Abw. abs.	Abw. %	Gesamt Gruppe	Gesamt eigene	Abw. abs.	Abw. %
Stuhlmotz Lahn	37.827.466 €	1.855.915 €	—	—	32.127.379 €	1.413.258 €	—	—	70.054.844 €	2.469.173 €	—	—
- davon Garantie	8.022.244 €	142.902 €	—	—	4.396.228 €	101.043 €	—	—	10.418.472 €	244.944 €	—	—
- davon intern	2.955.514 €	69.949 €	—	—	879.424 €	12.453 €	—	—	2.954.930 €	62.402 €	—	—
Erdöschem Lahn	1.635.766 €	36.664 €	—	—	1.674.195 €	20.763 €	—	—	3.309.951 €	57.427 €	—	—
Nebumsatz Lahn	36.291.699 €	1.919.251 €	—	—	30.453.194 €	1.392.494 €	—	—	66.744.893 €	2.411.746 €	—	—
Rekurrenz AW	5.500.502 €	125.253 €	—	—	4.698.825 €	175.334 €	—	—	10.199.427 €	300.587 €	—	—
Monteur/Monate	3.480 €	71 €	—	—	3.084 €	119 €	—	—	6.817 €	216 €	—	—
Kd Berater+Meister/Monate	1.384 €	30 €	—	—	943 €	63 €	—	—	2.327 €	99 €	—	—
Nebumsatz Fremdli	6.987.395 €	54.985 €	—	—	2.629.911 €	25.757 €	—	—	9.635.369 €	86.174 €	—	—
VAK Fremdli	6.324.929 €	1.789 €	—	—	2.386.575 €	8.920 €	—	—	8.752.091 €	10.809 €	—	—

Kennzahlen	Pkw Gruppe	Pkw eigene	Abw. abs.	Abw. %	Lkw Gruppe	Lkw eigene	Abw. abs.	Abw. %	Gesamt Gruppe	Gesamt eigene	Abw. abs.	Abw. %
Effregi-AW-Satz	6,60 %	6,14 %	1,54 %	23,34 %	6,48 %	7,94 %	1,46 %	22,54 %	6,54 %	8,02 %	1,48 %	22,61 %
AW pro Monteur	1.981	1.794	183	11,61 %	1.524	1.486	-38	-2,48 %	1.496	1.392	-105	-6,99 %
AW pro Kd Berater/Meister	3.974	3.470	-494	-12,44 %	4.984	2.783	-2.201	-44,16 %	4.383	3.036	-1.347	-30,72 %
Nebumsatz pro Monteur	10.429 €	14.366 €	3.927 €	37,65 %	9.875 €	11.801 €	1.926 €	19,51 %	9.791 €	11.165 €	1.374 €	14,03 %
Nebumsatz pro Kd Berater/Meister	26.217 €	28.313 €	2.096 €	7,99 %	32.299 €	22.103 €	-10.196 €	-31,57 %	28.681 €	24.361 €	-4.320 €	-15,06 %
Bruttoertrag Fremdleistungen	9,48 %	95,75 %	87,27 %	920,42 %	9,25 %	64,98 %	55,73 %	602,57 %	9,17 %	87,48 %	78,29 %	854,04 %
Umsatzanteil Lahn Garantie	19,88 %	13,53 %	-2,34 %	-14,77 %	13,68 %	-7,19 %	-4,49 %	-47,44 %	14,87 %	9,89 %	-4,97 %	-33,41 %
Umsatzanteil Lahn intern	5,42 %	6,62 %	1,20 %	22,23 %	2,74 %	0,88 %	-1,86 %	-67,81 %	4,19 %	3,34 %	-0,85 %	-20,34 %